

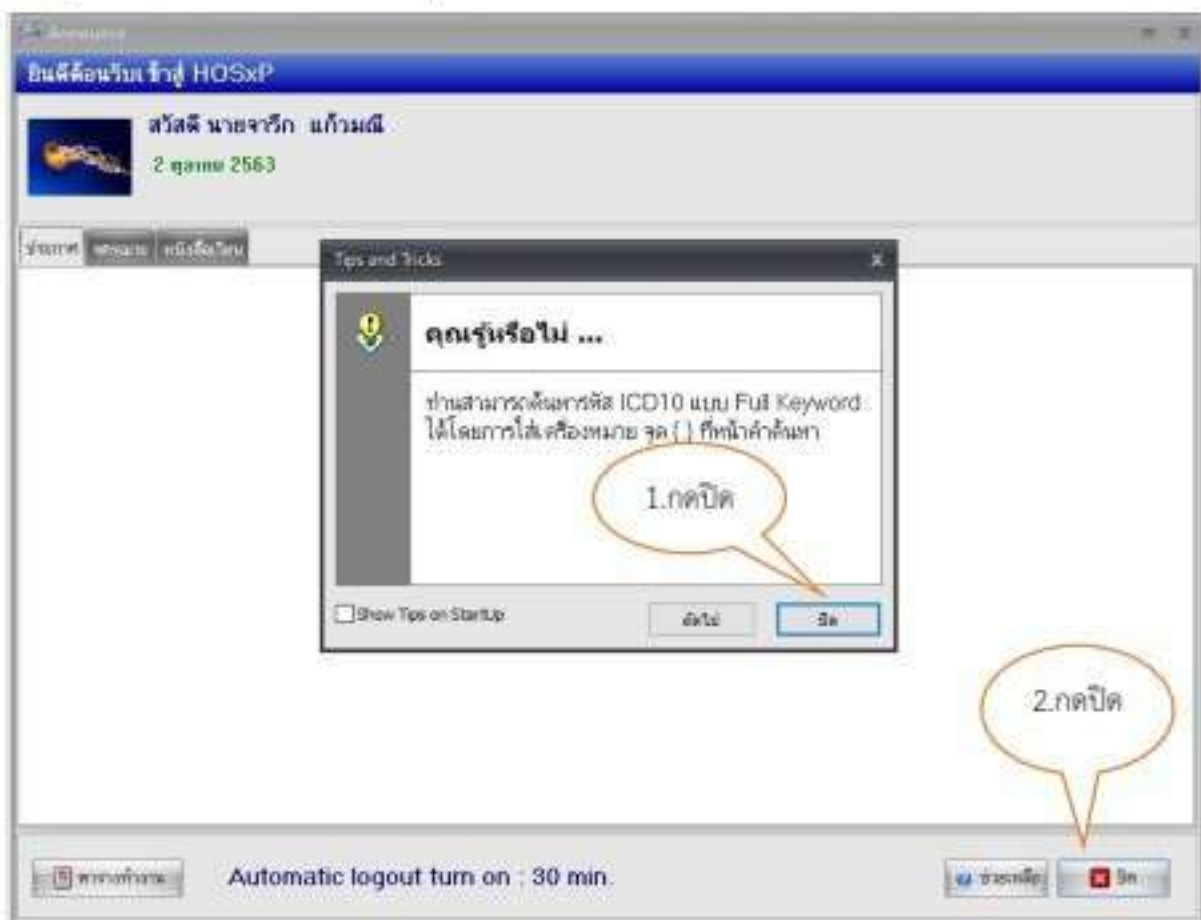

1. ดับเบิลคลิกที่ไอคอน  ที่หน้าจอ Desktop
2. ใส่ Login และ Password แล้วกดปุ่ม **ตกลง** หรือ กด **Enter** 1 ครั้ง

3. เลือกแผนกที่ทำงาน และประเภทเวลาทำงาน จากนั้นกดปุ่ม **ตกลง** หรือ **Enter** 1 ครั้ง

- 4. Tips and Trick รวบรวมความรู้ วิธีการใช้งานโปรแกรมแบบย่อไว้ สามารถกดปุ่ม ถัดไป เพื่ออ่านความรู้เพิ่มเติม ถ้าไม่ต้องการอ่าน กดปุ่มปิด



- 5. เข้าระบบห้องตรวจโรค



- 6. ใส่ HN หรือ QN ของผู้ป่วย ที่มารับการรักษาเพื่อเลือกผู้ป่วยมาตรวจรักษา แล้วกด Enter 2 ครั้ง เพื่อเลือกรายชื่อผู้ป่วยมาทำการตรวจ

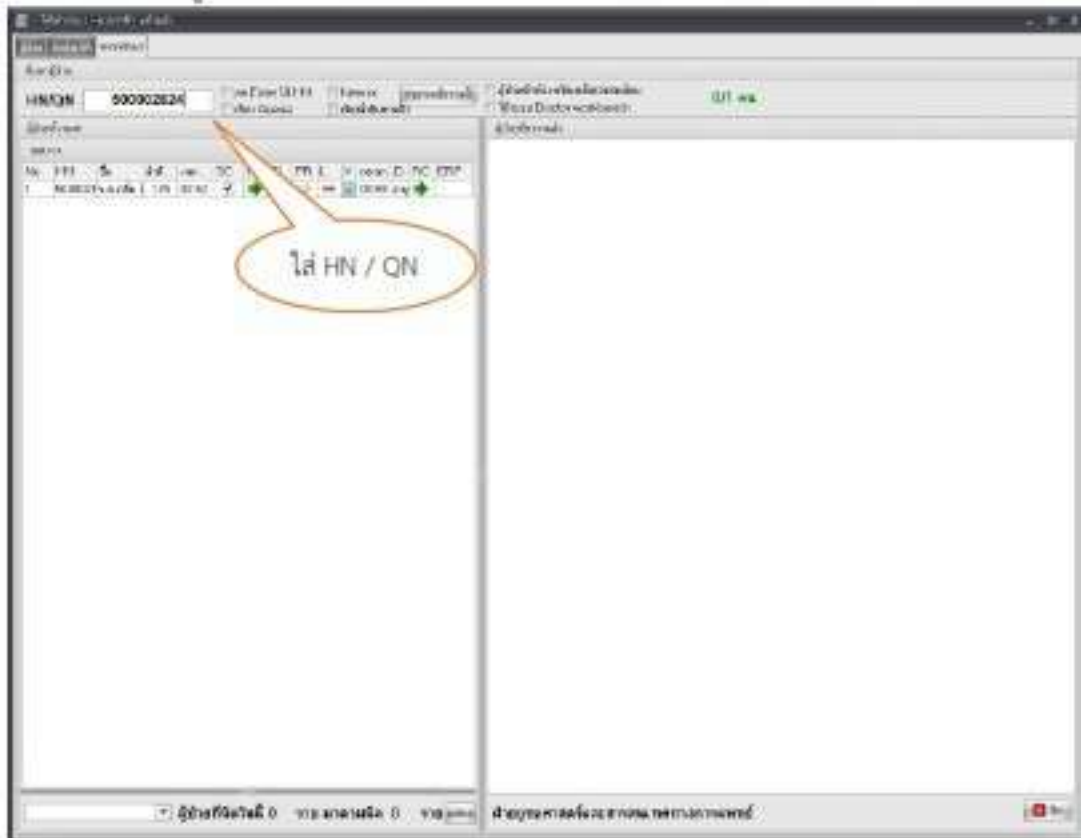

- 7. แสดงข้อมูลผู้ป่วย และแพทย์สามารถ

The screenshot displays a detailed patient record. At the top, it shows patient identification (HN: 0002024) and a table of medical history. A prominent red 'Allergy Alert' banner is visible. Six callout bubbles provide navigation instructions:

- 1. ชื่อผู้ป่วย (Patient Name)
- 2. แถบ ซักประวัติ (F1) เป็นการดูข้อมูลการซักประวัติผู้ป่วย และแพทย์ทำการบันทึกข้อมูล Physical Exam
- 3. แถบ ประวัตินี้ (F2) เป็นการดูประวัติการมารับบริการของผู้ป่วยและแพทย์สามารถดูรายการใช้ยาอื่นรวมทั้ง และสามารถ Remed รายการสั่งจ่ายยาปัจจุบัน
- 4. แถบ สั่งเวชภัณฑ์ (F3) รายการเวชภัณฑ์ที่จะสั่งปัจจุบัน
- 5. แถบ วิจัยอื่น (F4) รายการผลการวิจัยอื่นของผู้ป่วย สามารถค้นหาที่ ICD ได้ โดยการกดปุ่ม Space Bar
- 6. กดปุ่ม ✓ ใต้จำนวนดังไม่มีพิกัดบนนี้

8. การ Order Lab สำหรับผู้ป่วยที่มารับบริการ

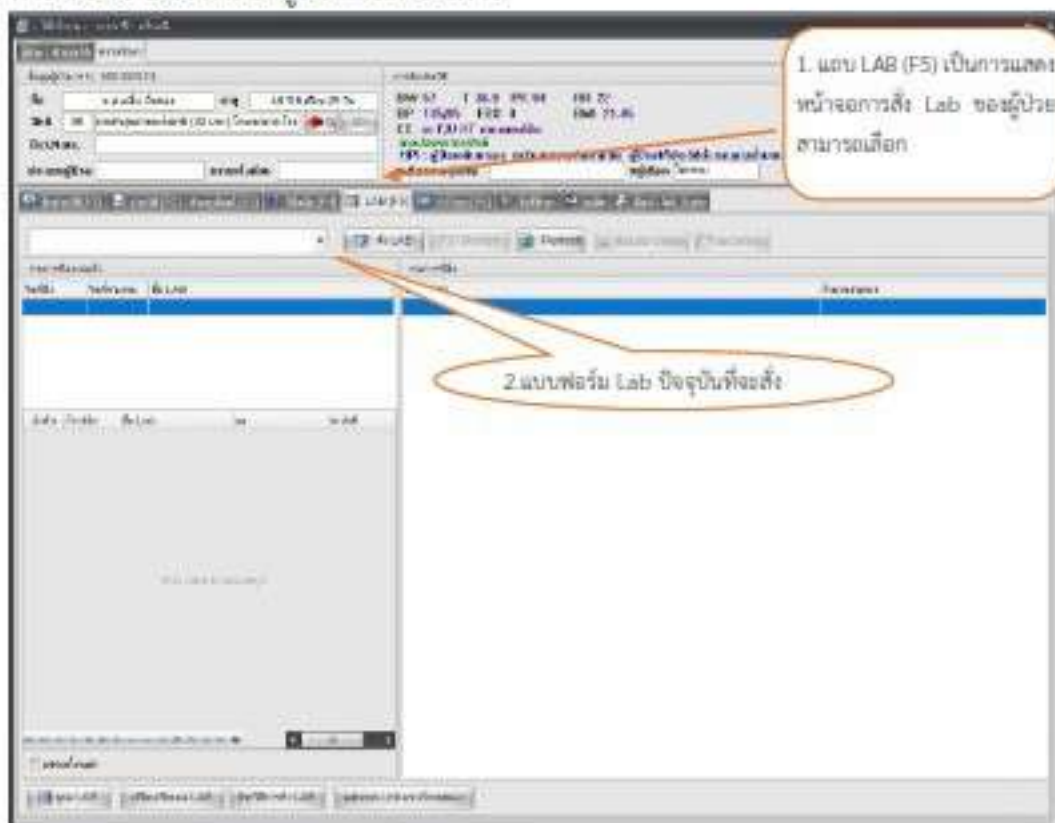

9. การ Order X-Ray สำหรับผู้ป่วยที่มารับบริการ

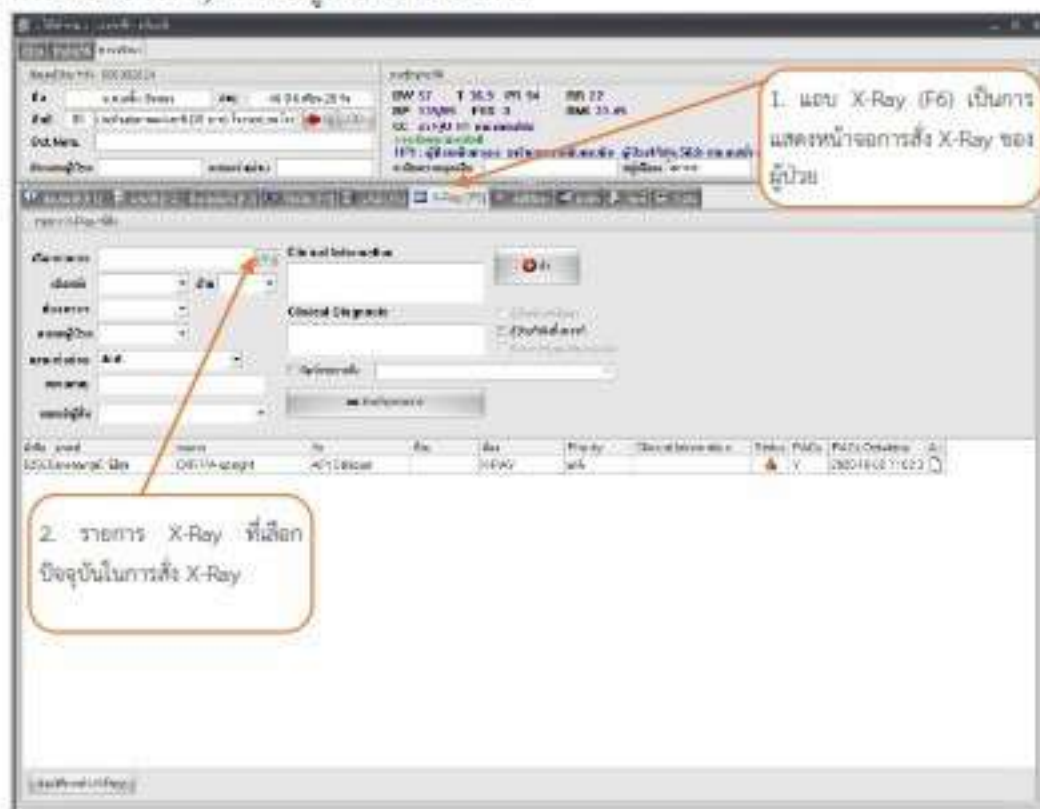

10. การบันทึกข้อมูลผู้ป่วยที่จะ Refer และการขอใบรับรองแพทย์ต่างๆ

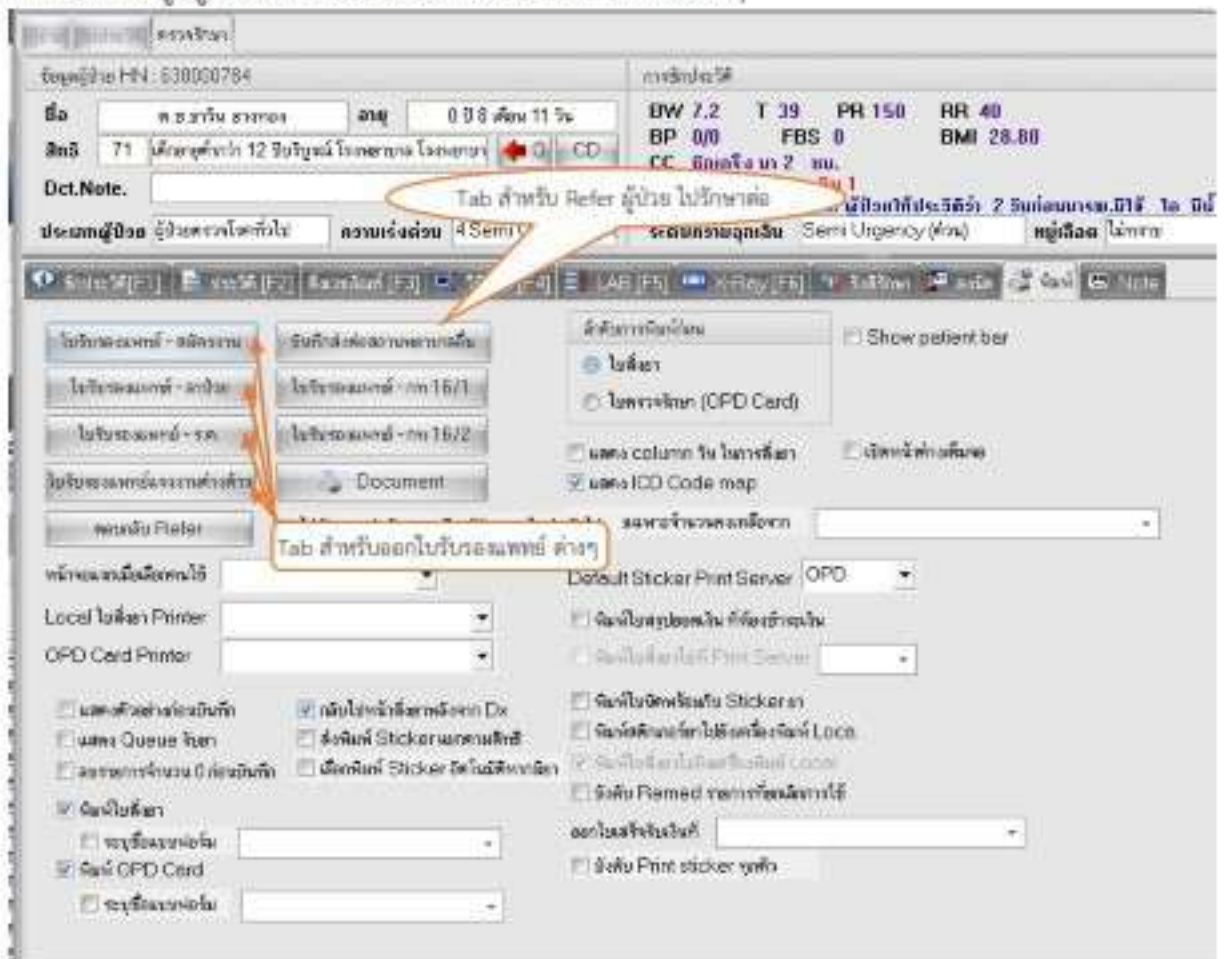

11. Tab สำหรับลงนัดผู้ป่วยเพื่อติดตามการรักษาผู้ป่วย

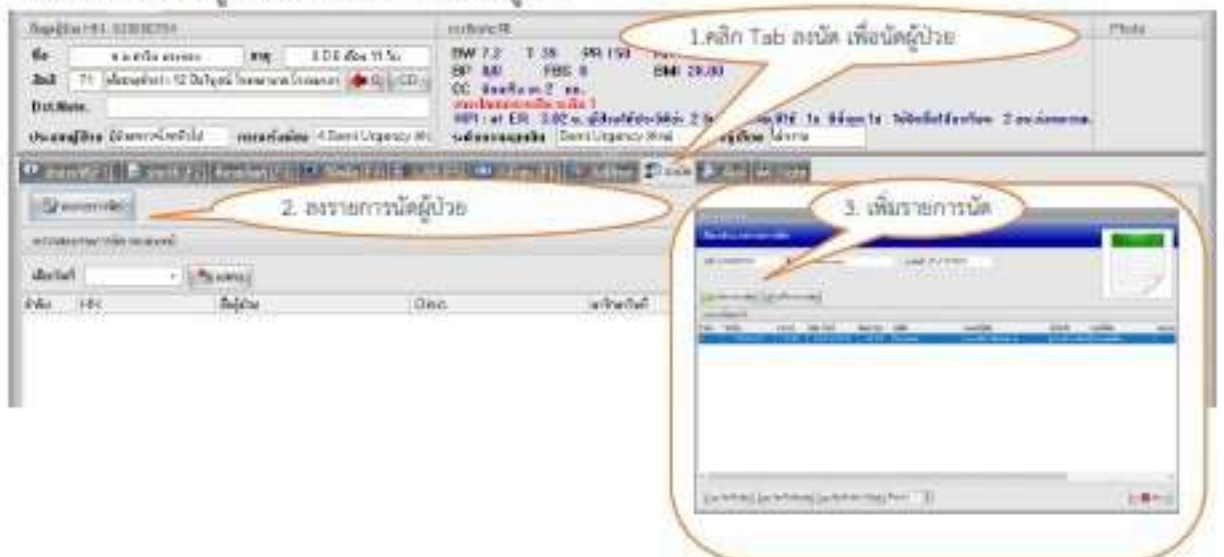

การใช้งานระบบห้องตรวจแพทย์ ผู้ป่วยใน(IPD)



1. เข้าสู่ระบบงานผู้ป่วยใน(IPD)



2. รายชื่อผู้ป่วยที่รับบริการ ผู้ป่วยใน(IPD)

หมายเลขบัตร	ชื่อผู้ป่วย	ชื่อจริง	ชื่อสกุล	เพศ	อายุ	สถานะ	วันที่รับบริการ	วันที่นัด	วันที่ตรวจ	วันที่จ่ายยา	วันที่ส่งยา	วันที่ส่งยา
60	Open	Open	Open	Open	Open	Open	640000651	640000752	15/04/04	17:44	นาง นิตยาพร ธรรม	
61	Open	Open	Open	Open	Open	Open	640000449	640000749	15/04/04	12:39	นายวิชาญ ธรรม	
70	Open	Open	Open	Open	Open	Open	640000454	640000755	15/04/04	13:43	นายสุวิทย์ ธรรม	
72	Open	Open	Open	Open	Open	Open	640000663	640000664	15/04/04			
64	Open	Open	Open	Open	Open	Open	640000455	640000942	15/04/04			
73	Open	Open	Open	Open	Open	Open	640000440	640000736	14/04/04			
70	Open	Open	Open	Open	Open	Open	640000438	640000661				
71	Open	Open	Open	Open	Open	Open	640000438	640000493				
70	Open	Open	Open	Open	Open	Open	640000437	520000672				
69	Open	Open	Open	Open	Open	Open	640000436	510001307				
68	Open	Open	Open	Open	Open	Open	640000435	640000379				
66	Open	Open	Open	Open	Open	Open	640000430	430001300				
70	Open	Open	Open	Open	Open	Open	640000456					
69	Open	Open	Open	Open	Open	Open	640000457	640000751	14/04/04			
65	Open	Open	Open	Open	Open	Open	640000452	450000633	15/04/04			
22	Open	Open	Open	Open	Open	Open	640000386	530003106	22/04/04			
16	Open	Open	Open	Open	Open	Open	640000380	640000644	05/04/04	14:20	นาง นิตยาพร ธรรม	
146	Open	Open	Open	Open	Open	Open	640000521	640000696	06/04/04			
44	Open	Open	Open	Open	Open	Open	640000410	470002058	20/04/04	10:20	นายวิชาญ ธรรม	
25	Open	Open	Open	Open	Open	Open	640000443	630000445	14/04/04	14:17	นาง นิตยาพร ธรรม	
18	Open	Open	Open	Open	Open	Open	640000484	470000000	01/04/04	12:52	นายวิชาญ ธรรม	
37	Open	Open	Open	Open	Open	Open	640000397	430002923	04/04/04	13:14	นายวิชาญ ธรรม	
40	Open	Open	Open	Open	Open	Open	640000489	530000530	20/04/04	12:42	นายวิชาญ ธรรม	
70	Open	Open	Open	Open	Open	Open	640000390	640000664	04/04/04	11:23	นายวิชาญ ธรรม	
32	Open	Open	Open	Open	Open	Open	640000398	430003738	24/04/04	11:04	นายวิชาญ ธรรม	
25	Open	Open	Open	Open	Open	Open	640000393	580002295	25/04/04	22:55	นายวิชาญ ธรรม	
Open	Open	Open	Open	Open	Open	Open	640000490	640001551	15/04/04	09:51	นาง นิตยาพร ธรรม	
Open	Open	Open	Open	Open	Open	Open	640000491	640000778	16/04/04	16:17	นายวิชาญ ธรรม	
Open	Open	Open	Open	Open	Open	Open	640000480	510000223	20/04/04	14:03	นายวิชาญ ธรรม	
Open	Open	Open	Open	Open	Open	Open	640000481	450001727	20/04/04	14:28	นายวิชาญ ธรรม	
Open	Open	Open	Open	Open	Open	Open	640000482	580000779	01/04/04	17:32	นายวิชาญ ธรรม	
Open	Open	Open	Open	Open	Open	Open	620003149	620003149	20/04/04	13:46	นายวิชาญ ธรรม	
Open	Open	Open	Open	Open	Open	Open	510001384	510001384	20/04/04	22:02	นายวิชาญ ธรรม	
Open	Open	Open	Open	Open	Open	Open	490003401	490003401	16/04/04	16:49	นายวิชาญ ธรรม	
Open	Open	Open	Open	Open	Open	Open	640000788	640000788	16/04/04	12:11	นายวิชาญ ธรรม	
Open	Open	Open	Open	Open	Open	Open	480002585	480002585	20/04/04	11:14	นายวิชาญ ธรรม	

3. บันทึกการสั่ง Lab

LAB IPD

ตรวจสอบรายการสั่ง Lab

ชื่อผู้ป่วย

HN: 500003379 ชื่อ: ศ.ร.สมศ. ขุนทวงกร คัด: 01 ผู้ป่วยอื่น

AN: 640000435 วันที่: 13 เดือน: M14

Tab บันทึกการสั่ง Lab

ใบ LAB: [] วันที่: 21/05/2564 สั่ง Lab

ประเภทการสั่ง: รายละเอียดรายการที่สั่ง

Drag a column header here to group by that column

Request No	วันที่สั่ง	เวลาที่สั่ง	ผู้สั่ง	แรพพอร์ต	เวลาข	เวลาตรวจ	มีเงินผล	ค่าบริการ
6338758	13/04/2564	09:30:17	นางสาวพัญญา เต	HEMATOLOGY	09:58:45	09:08:42	Y	30.00
6338765	13/04/2564	09:57:43	นางสาวพัญญา เต	URINALYSIS	09:58:51	10:12:21	Y	60.00

ประวัติ Lab

คู่มือ Lab

แก้ไขรายการ

ส่งงาน

ลบ

4. การสั่ง X-Ray

X-Ray Request

X-Ray Request - IPD ศ.ร.สมศ. ขุนทวงกร

รายการสั่ง X-Ray

เลือก X-Ray

ประเภท X-Ray

รายการที่สั่ง X-Ray

2 รายการที่สั่ง X-Ray

Update

Request

Request

5. การลงข้อมูลจำหน่าย

บันทึกจำหน่ายผู้ป่วย

ข้อมูลการวินิจฉัย | ข้อมูลการจำหน่าย | Discharge Note | เวลาแพทย์รับบ้าน | Audit

AN 640000623 ชื่อ นายสมเพชร ชาติดี Ward 01 - ศัลยกรรม

ชื่อการวินิจฉัย 57 UC ท. นอกเขต(อุจจาระ)ในจังหวัด ท/2133150547

แผนกที่จำหน่าย พิเศษรวม

แพทย์ผู้ส่งจำหน่าย 145 นพ.ศกฤติ ฉิมกุล

วิธีการจำหน่าย 04 By Transfer 1.กรณีจำหน่ายด้วย 04 By Transfer

สถานภาพการจำหน่าย 02 Improved

วันที่จำหน่าย 21/05/64 21 พฤษภาคม 2564

เวลาที่จำหน่าย 12.00 12:00 น.

รวมวันนอนทั้งสิ้น 1 วัน (ติดตามชั่วโมงรักษาบ้าน 6 ชั่วโมงคิดเป็น 1 วัน)

จำนวนวันลาพักบ้าน 0

ปรึกษาต่างหลังจากบันทึก

ข้อมูลสมบูรณ์ ห้ามแก้ไขภายหลัง

รหัสส่งกรมอนามัยส่งต่อ #####

เลขที่ส่งต่อ #

2.ข้อมูลรายละเอียดการส่งต่อ

3.กรณีผู้เกี่ยวข้องหรือรับมอบหมาย

4.กรณีนี้คือผู้ประมวลผลการรักษา

การใช้งานระบบห้องตรวจแพทย์ ผู้ป่วยฉุกเฉิน(ER)



1. เข้าสู่ระบบงานผู้ป่วยฉุกเฉิน (ER)



2. รายชื่อผู้ป่วยที่รับบริการห้องฉุกเฉิน

รายชื่อผู้ป่วยที่รับบริการห้องฉุกเฉิน

วันที่ 21/05/2564 - HN

OPD IPD **ผู้ป่วยฉุกเฉิน**

ลำดับ	ชื่อ	Sex	Age	Time	Room	ชื่อผู้ป่วย	สถานะ
1	Non Urgent	21/5/2021	10:40	440000436	รพ.ฉุกเฉิน ชั้นล่าง	รับบริการห้องฉุกเฉิน	
2	Non Urgent	21/5/2021	10:28	510000453	รพ.ฉุกเฉิน ชั้นล่าง	รับบริการห้องฉุกเฉิน (ER)	
3	Non Urgent	21/5/2021	10:21	520000431	รพ.ฉุกเฉิน ชั้นล่าง	รับบริการห้องฉุกเฉิน (ER)	
4	Non Urgent	21/5/2021	10:16	510001173	รพ.ฉุกเฉิน ชั้นล่าง	รับบริการห้องฉุกเฉิน (ER)	
5	Non Urgent	21/5/2021	10:17	500004356	รพ.ฉุกเฉิน ชั้นล่าง	รับบริการห้องฉุกเฉิน (ER)	
6	Semi Urgent	21/5/2021	10:16	490001258	รพ.ฉุกเฉิน ชั้นล่าง	รับบริการห้องฉุกเฉิน (ER)	
7	Non Urgent	21/5/2021	09:53	570003618	รพ.ฉุกเฉิน ชั้นล่าง	รับบริการห้องฉุกเฉิน (ER)	
8	Non Urgent	21/5/2021	09:54	580001263	รพ.ฉุกเฉิน ชั้นล่าง	รับบริการห้องฉุกเฉิน (ER)	
9	Semi Urgent	21/5/2021	09:46	500002957	รพ.ฉุกเฉิน ชั้นล่าง	รับบริการห้องฉุกเฉิน (ER)	
10	Non Urgent	21/5/2021	09:39	640001107	รพ.ฉุกเฉิน ชั้นล่าง	รับบริการห้องฉุกเฉิน (ER)	
11	Non Urgent	21/5/2021	09:31	500004531	รพ.ฉุกเฉิน ชั้นล่าง	รับบริการห้องฉุกเฉิน (ER)	
12	Semi Urgent	21/5/2021	09:28	450003383	รพ.ฉุกเฉิน ชั้นล่าง	รับบริการห้องฉุกเฉิน (ER)	
13	Non Urgent	21/5/2021	09:20	460001698	รพ.ฉุกเฉิน ชั้นล่าง	รับบริการห้องฉุกเฉิน (ER)	
14	Non Urgent	21/5/2021	09:02	560002880	รพ.ฉุกเฉิน ชั้นล่าง	รับบริการห้องฉุกเฉิน (ER)	
15	Non Urgent	21/5/2021	08:58	500000683	รพ.ฉุกเฉิน ชั้นล่าง	รับบริการห้องฉุกเฉิน (ER)	
16	Non Urgent	21/5/2021	08:58	580001291	รพ.ฉุกเฉิน ชั้นล่าง	รับบริการห้องฉุกเฉิน (ER)	
17	Non Urgent	21/5/2021	08:46	640001122	รพ.ฉุกเฉิน ชั้นล่าง	รับบริการห้องฉุกเฉิน (ER)	
18	Non Urgent	21/5/2021	08:42	530000322	รพ.ฉุกเฉิน ชั้นล่าง	รับบริการห้องฉุกเฉิน (ER)	
19	Non Urgent	21/5/2021	08:37	460003679	รพ.ฉุกเฉิน ชั้นล่าง	รับบริการห้องฉุกเฉิน (ER)	
20	Non Urgent	21/5/2021	08:21	500000246	รพ.ฉุกเฉิน ชั้นล่าง	รับบริการห้องฉุกเฉิน (ER)	
21	Urgency	21/5/2021	08:15	620001056	รพ.ฉุกเฉิน ชั้นล่าง	รับบริการห้องฉุกเฉิน (ER)	
22	Non Urgent	21/5/2021	08:13	500000813	รพ.ฉุกเฉิน ชั้นล่าง	รับบริการห้องฉุกเฉิน (ER)	
23	Non Urgent	21/5/2021	07:44	550000818	รพ.ฉุกเฉิน ชั้นล่าง	รับบริการห้องฉุกเฉิน (ER)	
24	Non Urgent	21/5/2021	02:37	500001356	รพ.ฉุกเฉิน ชั้นล่าง	รับบริการห้องฉุกเฉิน (ER)	
25	Non Urgent	21/5/2021	02:36	640001119	รพ.ฉุกเฉิน ชั้นล่าง	รับบริการห้องฉุกเฉิน (ER)	
26	Non Urgent	21/5/2021	02:08	610001528	รพ.ฉุกเฉิน ชั้นล่าง	รับบริการห้องฉุกเฉิน (ER)	
27	Non Urgent	21/5/2021	01:18	640000554	รพ.ฉุกเฉิน ชั้นล่าง	รับบริการห้องฉุกเฉิน (ER)	

double click ใน
คนใช้ที่จะทำการ
รักษา

3. บันทึกข้อมูลผู้ป่วย

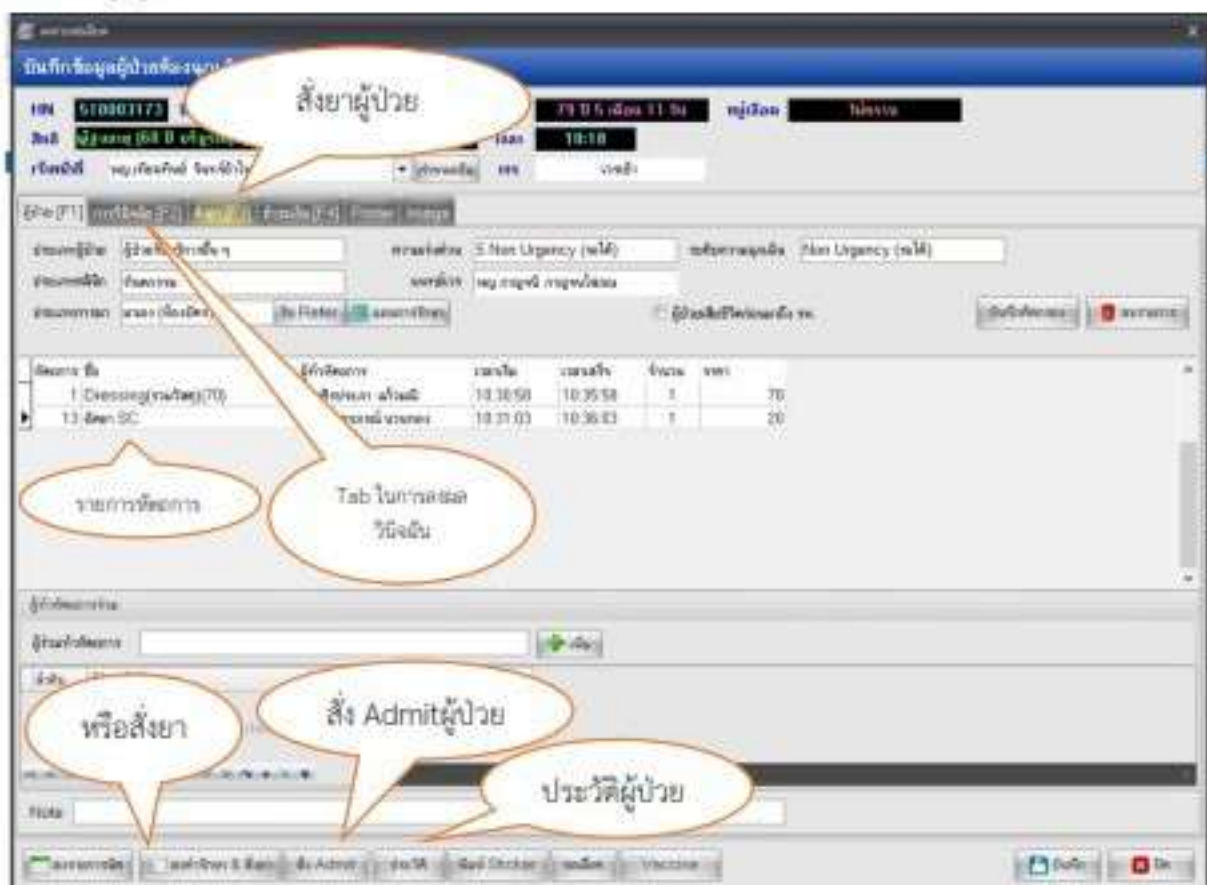

4. การสั่ง Lab / X-Ray

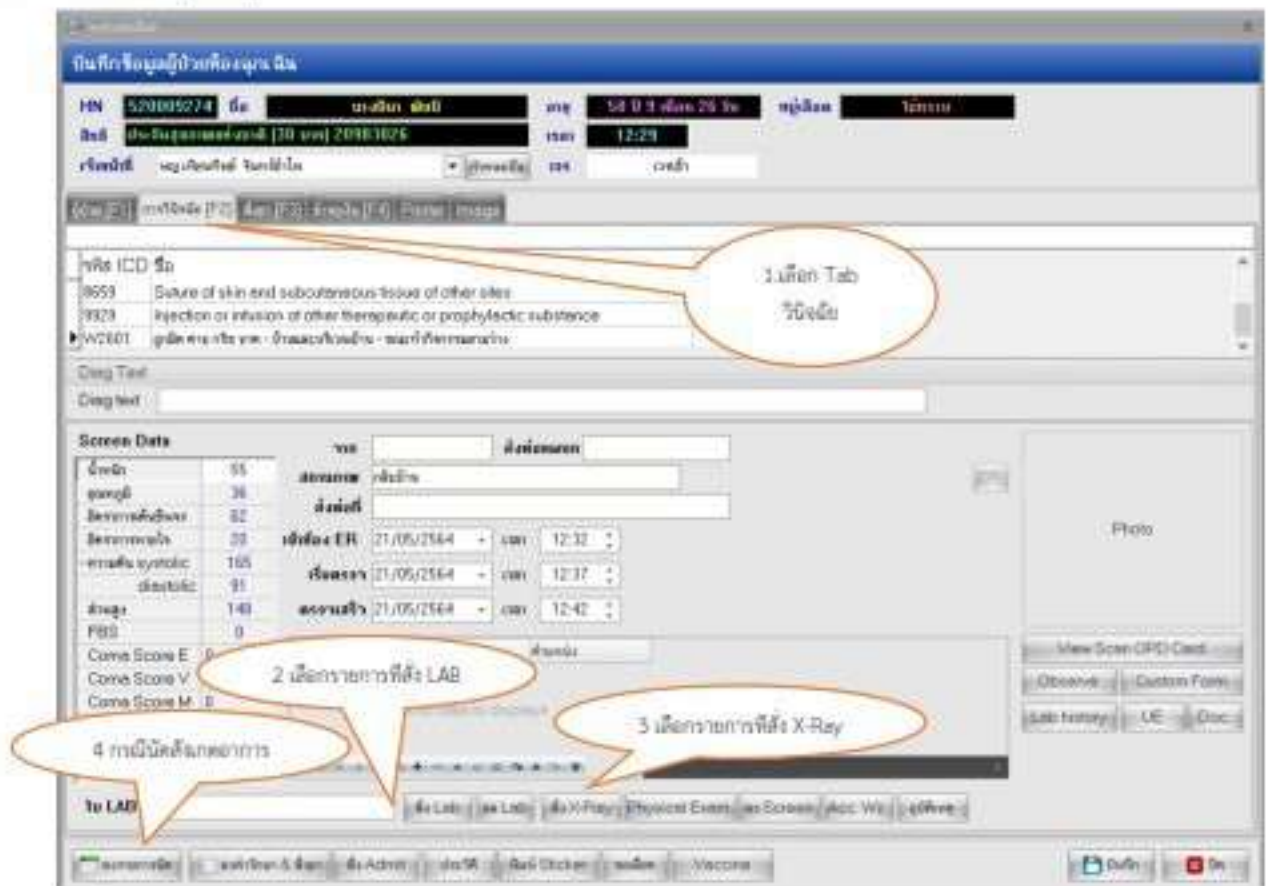

5. การสั่ง X-Ray

